

# 2026年度夏休み アフタースクールFun! プラス

MON

TUE

WED

THU

FRI

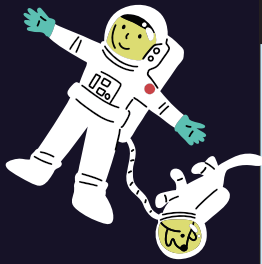

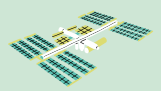

<b>7/21</b> <b>サイエンス</b> 科学マジック!	<b>7/22</b> <b>クッキング</b> クラフト	<b>7/23</b> <b>お出かけ(半日)</b> 南山ファミリーYMCA	<b>7/24</b> <b>夏祭り①</b> チョコバナナ
<p>ふしぎ発見! マジックに チャレンジ!</p> <p>持ち物 なし</p>	<p>みんなで作ると もっとおいしい! 夏のそうめんパーティー!</p> <p>持ち物 ・エプロン ・三角巾 ・箸orフォーク</p>	<p>水遊びで暑さをふきとばせ ※雨天時は本館ホール</p> <p>持ち物 ・マナカ(240円チャージ) ・冷感、汗拭きタオル ・着替え ・ビニール袋 ・濡れてもよい服&amp;靴</p> <p style="text-align: right;">集 12:50 戻 16:30</p>	<p>トッピングで大変身! 自分だけの チョコバナナを作ろう!</p> <p>持ち物 ・エプロン ・三角巾</p>

<b>7/27</b> <b>クラフト</b> ぶにぶにお守り作り	<b>7/28</b> <b>お楽しみ</b> シアター①	<b>7/29</b> <b>サイエンス</b> 冷却パック	<b>7/30</b> <b>夏祭り②</b> 焼きそば	<b>7/31</b> <b>お出かけ</b> 志段味古墳
<p>さわって楽しい! 自分だけのお守りを作ろう</p> <p>持ち物 なし</p>	<p>わくわくドキドキ♪ 映画の世界へ出発!</p> <p>持ち物 なし</p> 	<p>冷たさのみつを発見! ひんやり実験タイム!</p> <p>持ち物 なし</p>	<p>めざせ焼きそば職人! 力を合わせて作ってみよう</p> <p>持ち物 ・エプロン ・三角巾 ・箸orフォーク</p>	<p>昔のくらしをのぞいて 自分だけの 勾玉を作ろう!</p> <p>持ち物 ・マナカ(740円チャージ) ・施設利用料300円 ・冷感、汗&amp;体拭きタオル</p> <p style="text-align: right;">集 10:15 戻 16:30</p>

<b>8/3</b> <b>お楽しみ</b> スイカ割りゲーム	<b>8/4</b> <b>夏祭り③</b> クラフト射的	<b>8/5</b> <b>お出かけ</b> 名古屋港水族館	<b>8/6</b> <b>クラフト</b> 箱庭コースター	<b>8/7</b> <b>クッキング</b> フルーツポンチ
<p>夏といえばこれ! みんなで楽しく ゲーム大会をしよう</p> <p>持ち物 なし</p>	<p>作る×遊ぶで 大盛り上がり! いくつを倒せるかな?</p> <p>持ち物 なし</p>	<p>海の世界を大探検! どんな生き物に 出会えるかな?</p> <p>持ち物 ・マナカ(320円チャージ) ・施設利用料1,010円 ・冷感、汗&amp;体拭きタオル</p> <p style="text-align: right;">集 8:40 戻 16:00</p>	<p>ビー玉が楽しく走る! オリジナルコースター 作りに挑戦!</p> <p>持ち物 ・おかし等の空箱(箱庭用)</p>	<p>びっくり!わくわく! とび出す!? フルーツポンチ作り</p> <p>持ち物 ・エプロン ・三角巾 ・スプーン</p> 

<b>8/17</b> <b>お楽しみ</b> 神沢ファミリーYMCA	<b>8/18</b> <b>お出かけ</b> フライト・オブ・ドリームス	<b>8/19</b> <b>夏祭り④</b> たこ焼き	<b>8/20</b> <b>お出かけ</b> 半田市科学館	<b>8/21</b> <b>クラフト</b> パンスクイズ作り
<p>みんなでつながる わくわく交流会!</p> <p>持ち物 なし</p> 	<p>空の世界へ! 飛行機ヒミツ探検</p> <p>持ち物 ・マナカ(1,140円チャージ) ・施設利用料500円 ・弁当 ・冷感、汗&amp;体拭きタオル</p> <p style="text-align: right;">集 8:45 戻 16:00</p>	<p>くるくるココロ♪ みんなでたこ焼き職人!</p> <p>持ち物 ・エプロン ・三角巾 ・フォーク</p>	<p>星の世界へ大冒険 宇宙を旅しよう!</p> <p>持ち物 ・マナカ(1,120円チャージ) ・施設利用料200円 ・弁当 ・冷感、汗&amp;体拭きタオル</p> <p style="text-align: right;">集 8:40 戻 16:00</p>	<p>もちもち?ふわふわ? さわって楽しい工作!</p> <p>持ち物 なし</p>

<b>8/24</b> <b>クッキング</b> シャーベット	<b>8/25</b> <b>夏祭り⑤</b> 金魚すくい&おかし釣り	<b>8/26</b> <b>スポーツ</b> 個人戦&団体戦	<b>8/27</b> <b>お楽しみ</b> シアター②	<b>8/28</b> <b>お出かけ</b> ねむの森
<p>冷たくておいしい♪ 夏のひんやりおやつ作り!</p> <p>持ち物 ・バスタオル ・スプーン</p>	<p>電気の不思議を体験! ゲーム型の展示で 楽しみながら学ぼう!</p> <p>持ち物 ・乾かして広げた1紙紙バック</p>	<p>勝っても負けても全力! みんなで スポーツを楽しもう!</p> <p>持ち物 ・着替え(必要な方) ・汗拭きタオル</p>	<p>みんなで見るから もっと楽しい!</p> <p>持ち物 なし</p>	<p>夏を満喫しよう!</p> <p>持ち物 ・マナカ(1,060円チャージ) ・冷感、汗&amp;体拭きタオル ・濡れてもよい服&amp;靴 ・着替え ・ビニール袋 ・弁当</p> <p style="text-align: right;">集 8:20 戻 16:15</p>

<p><b>8/31</b> <b>夏祭り⑥</b> 焼きとうもろこし</p> <p>お祭り気分を楽しもう! 焼きたておやつタイム! フランクフルトもあるよ</p> <p>持ち物 ・エプロン ・三角巾</p>	<p>※プログラムの内容はお子様の様子や天候によって変更する場合がございます。 ※持ち物に「弁当」がある日は、弁当注文ができません。 ※施設利用料は現金でご持参ください。 ※下記QRコードから要項を必ずご確認ください。 ※おでかけの集合解散時間や持ち物等の詳細を掲載しています。 閲覧パスワードはご予約確定後にお知らせします。</p> <div style="display: flex; align-items: center;">  <div style="border: 1px solid black; border-radius: 50%; padding: 5px; text-align: center;">             集合時間 戻り時間           </div> </div>	<p style="text-align: center;">雨天時</p> <p style="text-align: center;"><b>愛知児童総合センター</b></p> <p>・マナカ(630円チャージ) ・冷感、汗拭きタオル ・弁当</p> <p style="text-align: right;">集 9:30 戻 16:00</p> 
--	--	--